"T'es où ?"
Où demeures-tu ?
Paroisse catholique romaine
Moutier Saints Germain et Randoald
www.notredame.ch

1er dimanche de l'Avent

2 et 3 décembre 2023 / Ariane Droz

Avec le début de l'Avent, c'est une année liturgique nouvelle qui débute. Pour tout le Jura pastoral, c'est aussi un nouveau thème d'année qui débarque.

« T'es où ? » : ces mots, compréhensibles par le plus grand nombre, sont certainement les plus usités lors de nos conversations sur nos téléphones portables.

Ce thème se veut interpellant et accessible

Il porte comme sous-titre « Où demeures-tu ? », un thème qui était déjà le nôtre il y a 6 ans. Une belle manière de le revisiter, sous un angle nouveau.

« T'es où ? », nous renvoie à Genèse 3 verset 9. C'est la parole que Dieu adresse à l'homme au tout début de leur relation, alors que ce dernier se cache. C'est donc la parole de ce Dieu qui ne cesse de nous appeler, de nous chercher, qui veut notre bien et se lier à nous. Mais c'est aussi par extension la parole que nous adressons à Dieu, en particulier devant les obstacles de la vie, nos difficultés à croire ou devant les malheurs de ce monde.

Question légitime !

Et si Dieu se laissait trouver
dans les petits moments de bonheur de l'existence ?

Puisse ce questionnement nous aider à veiller durant ce temps de l'Avent et non seulement à chercher Dieu, mais aussi à nous laisser trouver par Lui.

Bon temps de l'Avent !

Pour l'équipe pastorale : Christophe Salgat, théologien en pastorale

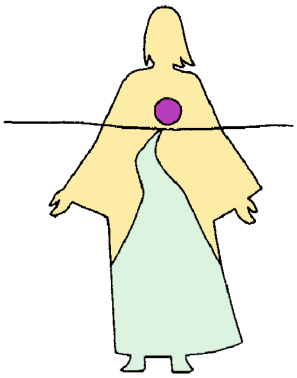

1ère lecture : Isaïe 63, 16b-17.19b; 64, 2b-7
« Tu viens rencontrer celui qui pratique avec joie la justice, qui se souvient de toi en suivant tes chemins. »

Psaume : 79

2ème lecture : 1 Corinthiens 1, 3-9
« C'est lui qui vous fera tenir fermement jusqu'au bout, et vous serez sans reproche au jour de notre Seigneur Jésus Christ. »

Evangile : Marc 13, 33-37
« Veillez donc, car vous ne savez pas quand vient le maître de la maison. »

LES PANIERS SOLIDAIRES

Sur nos chemins d'Avent et afin de préparer avec joie la venue de Jésus à Noël, les « Paniers Solidaires » se veulent débordants d'offrandes.
Vous êtes chaleureusement invités à garnir sa *Table de Fête* en y déposant vos généreux dons. Par ailleurs, la quête de ce dimanche est en faveur des Paniers Solidaires.

Merci de vos gestes de partage qui sauront réjouir, réchauffer et réconforter les cœurs…

Action Sainte Elisabeth

Les organisatrices de cette action remercient toutes les personnes qui ont participé au succès de cette vente. Le but, le partage avec les autres, a été très largement soutenu et depuis plus de 60 ans, notre paroisse est active dans cette démarche annuelle. Merci beaucoup.

La quête de ce dimanche est en faveur des « Paniers solidaires ». Attentif à l'entraide communautaire, le groupe paroissial dépose quotidiennement des articles de première nécessité sur la table qui se trouve à Notre-Dame. Votre don servira à contribuer à cette action paroissiale. Merci pour votre solidarité.

Le montant de la quête et le résultat de la vente en faveur de l'Action Sainte Elisabeth se monte à Frs 2'503.50. Merci pour votre contribution en faveur de projets pour les femmes dans le monde.

LA VIE DE NOTRE PAROISSE

Lundi 4 décembre 2023

13h30 Ouvroir à la MdO.

19h15 Temps de prière pour le monde à Notre-Dame.

Mardi 5 décembre 2023

08h00 Aumônerie à l'hôpital et à la résidence Beausite.

13h00 Lecture labiale à la MdO.

19h30-21h30 Conférence sur les Évangiles de l'Enfance à la MdO.

19h30 Conseil de paroisse à la salle CP.

20h00 Répétition de la Sainte-Cécile à la MdO.

Mercredi 6 décembre 2023

08h30 Messe du mercredi à Notre-Dame.

Cécile Crelier

09h15 Évangile à la maison à la MdO.

15h00 Prière de la Divine-Miséricorde, priée par le groupe des enfants de Marie, en direct sur Radio Maria Suisse romande. A Notre-Dame.

15h30 Prière du chapelet des enfants de Marie. A Notre-Dame.

16h45-18h00 Saint-Nicolas sur le parvis de Notre-Dame.

18h00 « La Suisse prie » pour la conversion des cœurs et la paix, à Notre-Dame.

19h45 Répétition de la chorale Gaudete à la MdO.

Vendredi 8 décembre 2023

20h00 Répétition de la chorale portugaise à la MdO.

Samedi 9 décembre 2023, 2ème dimanche de l'Avent

09h30 Eveil à la Foi à la maison de Paroisse à Grandval.

10h00 Répétition du groupe Envol à la MdO.

17h15 Rencontre d'un groupe ados à Notre-Dame.

17h30 Célébration dominicale anticipée à Notre-Dame.

Famille Jolidon-Fleury Marie et Louis Bourquard et familles

18h30 Adoration du Saint-Sacrement accompagnée par des chants de louanges à Notre-Dame.

19h30 Messe de Noël avec la communauté portugaise à Notre-Dame.

Dimanche 10 décembre 2023, 2ème dimanche de l'Avent

10h15 Célébration dominicale avec la distribution des Bibles aux familles, à Notre-Dame.

Ernest Stämpfli Corrado Di Maro Cécile Crelier

11h30 Fête de Noël des aînés à la MdO. (sur inscription au préalable)

Conférence publique : les Évangiles de l'enfance le 5 décembre de 19h30 à 21h30 à la MdO

Les Évangiles de l'enfance sont des textes des Évangiles de Matthieu et Luc. Ils racontent l'annonce, la venue du Christ, sa naissance et son enfance. La conférence est donnée par Didier Berret, diacre, théologien et bibliste, délégué épiscopal. **Organisation en collaboration avec le Service du cheminement de la foi. Entrée libre, collecte. Ouvert à toute personne intéressée.**

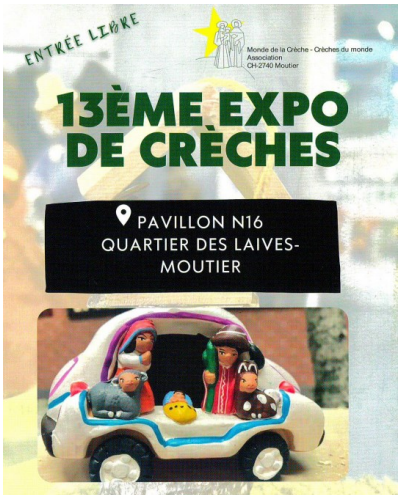

Mondes de la Crèche
Crèches du monde

Il est possible de découvrir des crèches du monde au pavillon N16 du quartier des Laives à Moutier.

L'exposition est ouverte tous les jours
Du 2 décembre au 14 janvier
Entre 15h et 18h
Entrée libre.

Les paroissiennes et paroissiens dès 73 ans sont conviés, chaque année, à participer au **Noël des aînés**. Un comité d'organisation prépare avec soin cette fête qui rassemblera, dimanche 10 décembre, 160 paroissiens à la MdO.
Nous vous souhaitons une lumineuse, amicale et chaleureuse fête de Noël.

Venez partager un moment de convivialité en compagnie du

Saint-Nicolas

06.12.2023

De 16h45 à 18h00
sur le Parvis de Notre-Dame à Moutier

CORRIGENDUM
ANNONCÉ PAR LE DIOCÈSE DE BÂLE

Bistum Basel
Diocèse de Bâle

Soleure, 30 novembre 2023

Bonsoir à tous

La rédaction du magazine L'Illustré a reconnu qu'une photo erronée a été publiée aujourd'hui dans un article consacré à l'abbaye Saint-Maurice. Au lieu du chanoine Jean-Marie Theurillat, c'est une photo de l'abbé Jean Jacques Theurillat qui a été utilisée. La rédactrice responsable a présenté ses excuses à l'abbé Jean Jacques Theurillat. Un rectificatif sera publié dans le prochain numéro du magazine.

Afin d'éviter toute fausse accusation, j'apporte ce rectificatif dès ce soir.

Salutations amicales

Markus Thürig, vicaire général

Bischöfliche Kanzlei
Baselstrasse 58, Postfach, 4502 Solothurn

032 625 58 41
kanzlei@bistum-basel.ch, bistum-basel.ch